

OPȚIUNI

Metoda de fixare

- să fie betonate

DESCRIERE

O noutate absolută în oferta companiei ZANO. O hrăitoare pentru păsări cu un design retro, care combină mai multe caracteristici: caracterul practic al unei hrăitori clasice și atenția acordată designului, care este domeniul de activitate al ZANO. Atașamentul față de design este important datorită faptului că alimentatorul poate fi, de asemenea, un decor, ca orice altă piesă de mobilier urban. Fabricat din țevi de oțel, vopsite în orice culoare RAL, și piese turnate din fontă ca element decorativ. Structura este așezată pe un stâlp înalt de 2,4 metri și este montată pe o fundație din beton.

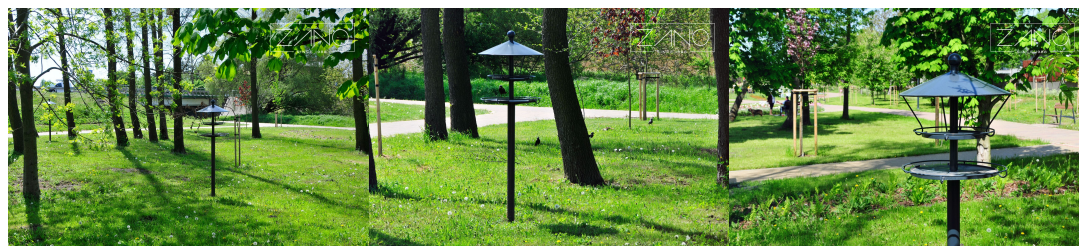

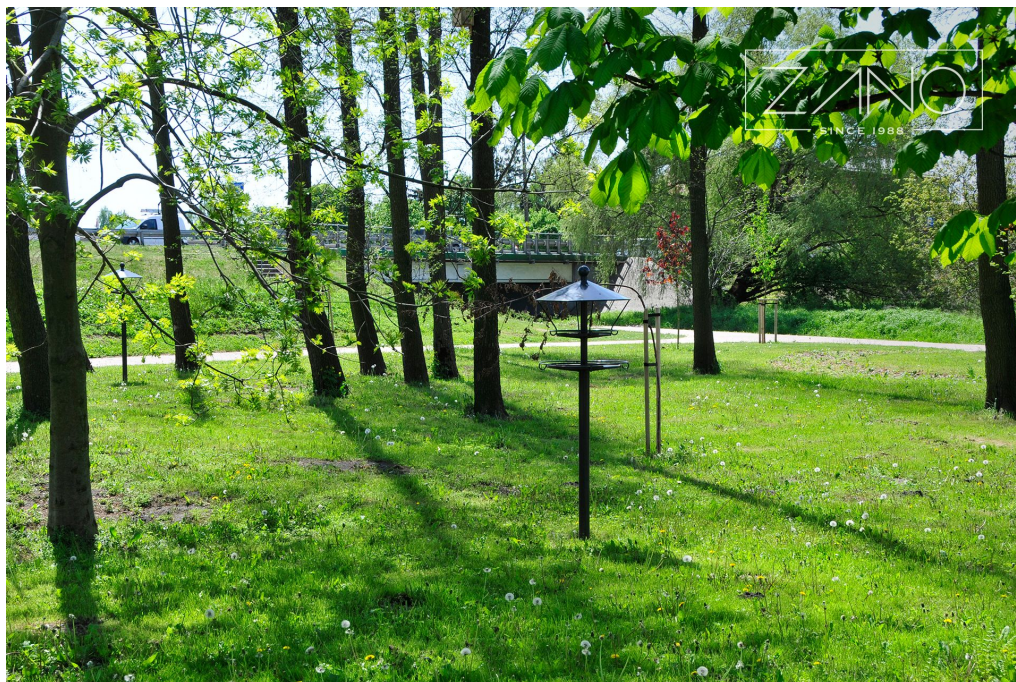

DATE TEHNICE GENERALE

Dimensiuni

- lățime: 65 cm
- înălțimea de la suprafața solului: 200 cm
- înălțime cu secțiune de ancorare: 250 cm

Materiale

- piese turnate din fier
- tuburi de oțel

Weight

- 50 kg

ZANO

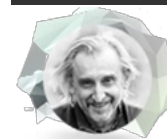

Producător:
Alimentator pentru păsări
Număr de catalog: **14.001**
Designer: Tomasz Szpytma

În conformitate cu Legea poloneză privind drepturile de autor și drepturile conexe din 04.02.1994 (Jurnalul Oficial nr. 24, punctul 83, rectificat: Jurnalul Oficial nr. 43, poziția 170) și în conformitate cu legislația UE privind drepturile de autor, inclusiv toate directivele și regulamentele UE privind drepturile de autor, Compania Zano Miroslaw Zarotynski, își rezervă drepturile de autor asupra desenelor, descrierilor, modelelor 3D, randărilor, graficii, conținutului din oferte, anexelor la oferte și tuturor celorlalte documente. Conținutul său este proprietatea intelectuală a companiei ZANO Miroslaw Zarotynski. Folosirea ideilor, soluțiilor autorului, copierea, distribuirea fotografiilor, graficii sau fragmentelor de grafică, textelor descriptive, în scop lucrativ, fără permisiunea autorului - compania ZANO Miroslaw Zarotynski - este interzisă și constituie o încălcare a drepturilor de autor și se pedepsește.



NOTĂ: Desenele nu reflectă dimensiunile reale ale fundației. Acestea sunt doar scheme de asamblare exemplare, ținând cont de tipul de ancorare și de materialul substratului pe care urmează să fie fixat mobilierul.

Dimensiunea fundației depinde de condițiile locale de fundație.



INSTALARE ÎN PAVAJ CU FUNDAȚIE

Descrierea ansamblului

1. Produs ZANO
2. Pavaje din piatră / pavaje din beton / dale de piatră / dale de beton
3. Balast de nisip (aprox. 2 - 4 cm)
4. Fundație din beton, clasa C16/20 (beton de suprafață la 10 cm sub suprafața de pavaj)
5. Terenuri locale



MONTARE PE FUNDAȚIE DE BETON

Descrierea ansamblului

1. Produs ZANO
2. Fundație din beton, clasa C16/20 (beton de suprafață la 10 cm sub suprafața de pavaj)
3. Terenuri locale



MONTARE PE FUNDAȚIE DE BETON

Descrierea ansamblului

1. Produs ZANO
2. Suprafață întărită fixă, de exemplu beton sau asfalt
3. Fundație din beton, clasa C16/20 (beton de suprafață la 10 cm sub suprafața de pavaj)
4. Substructură din agregate de piatră
5. Balast de nisip (aprox. 2 - 4 cm)
6. Terenuri locale