



OPȚIUNI

Metoda de fixare

- să fie betonate

Numărul de locuri de parcare

- spațiu pentru 3 biciclete
- spațiu pentru 4 biciclete
- spațiu pentru 5 biciclete
- spațiu pentru 6 biciclete
- spațiu pentru 7 biciclete

DESCRIERE

Standul Lock 05.051 este unul dintre numeroasele standuri de parcare pentru biciclete cu terase oferite de compania noastră. Acesta permite fixarea pe o singură parte a bicicletelor de la trei la șapte, în funcție de varianta de suport selectată. Din punct de vedere stilistic, standul 05.051 aparține liniei Retro ZANO, ale cărei produse sunt caracterizate de un aspect clasic. Designul se bazează pe doi stâlpi 01.055, de asemenea disponibili în oferta noastră.

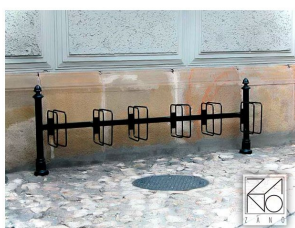

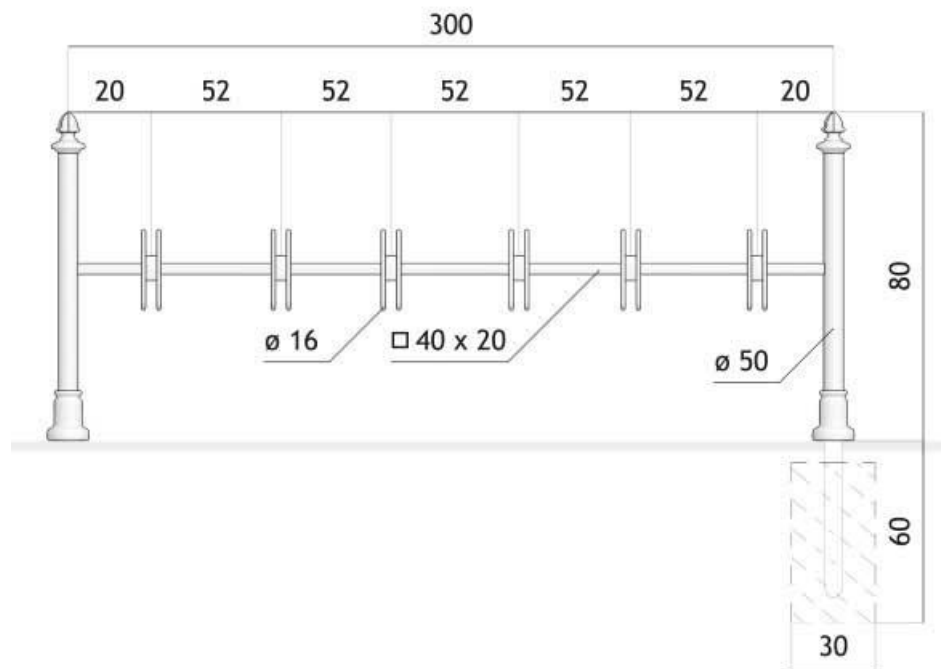

DATE TEHNICE GENERALE

Dimensiuni

- lățime: 50 cm
- lungime: 300 cm
- înălțimea de la suprafața solului: 80 cm
- înălțime cu secțiune de ancorare: 140 cm

Materiale

- piese turnate din fier
- tuburi de oțel
- profile închise

ZANO



Prodot:
Bicicleta stand Lock
Număr de catalog: **05.051**
Designer: Tomasz Szpytma

În conformitate cu Legea poloneză privind drepturile de autor și drepturile conexe din 04.02.1994 (Jurnalul Oficial nr. 24, punctul 83, rectificat: Jurnalul Oficial nr. 43, poziția 170) și în conformitate cu legislația UE privind drepturile de autor, inclusiv toate directivele și regulamentele UE privind drepturile de autor, Compania Zano Miroslaw Zarotynski, își rezervă drepturile de autor asupra desenelor, descrierilor, modelelor 3D, randărilor, graficii, conținutului din oferte, anexelor la oferte și tuturor celorlalte documente. Conținutul său este proprietatea intelectuală a companiei ZANO Miroslaw Zarotynski. Folosirea ideilor, soluțiilor autorului, copierea, distribuția fotografiilor, graficii sau fragmentelor de grafică, textelor descriptive, în scop lucrativ, fără permisiunea autorului - compania ZANO Miroslaw Zarotynski - este interzisă și constituie o încălcare a drepturilor de autor și se pedepsește.

NOTĂ: Desenele nu reflectă dimensiunile reale ale fundației. Acestea sunt doar scheme de asamblare exemplare, ținând cont de tipul de ancorare și de materialul substratului pe care urmează să fie fixat mobilierul.

Dimensiunea fundației depinde de condițiile locale de fundație.



INSTALARE ÎN PAVAJ CU FUNDAȚIE

Descrierea ansamblului

1. Produs ZANO
2. Pavaje din piatră / pavaje din beton / dale de piatră / dale de beton
3. Balast de nisip (aprox. 2 - 4 cm)
4. Fundație din beton, clasa C16/20 (beton de suprafață la 10 cm sub suprafața de pavaj)
5. Terenuri locale



MONTARE PE FUNDAȚIE DE BETON

Descrierea ansamblului

1. Produs ZANO
2. Fundație din beton, clasa C16/20 (beton de suprafață la 10 cm sub suprafața de pavaj)
3. Terenuri locale



MONTARE PE FUNDAȚIE DE BETON

Descrierea ansamblului

1. Produs ZANO
2. Suprafață întărită fixă, de exemplu beton sau asfalt
3. Fundație din beton, clasa C16/20 (beton de suprafață la 10 cm sub suprafața de pavaj)
4. Substructură din agregate de piatră
5. Balast de nisip (aprox. 2 - 4 cm)
6. Terenuri locale